

- Legenda**
- Attrezzature per l'istruzione**
- Scuola pubblica e scuola paritaria
- Attrezzature per lo sport**
- Impianti sportivi comunali e di uso pubblico
- Attrezzature per la collettività**
- Servizi istituzionali per la collettività
  - Servizi sanitari
  - Servizi alla cultura e tempo libero
  - Attrezzature tecnologiche
  - Servizi istituzionali per la collettività di previsione
  - Ampliamento stazione ecologica (servizio di previsione)
  - Rifunionalizzazione dell'attuale municipio a sede per attività sociali e culturali
- Attrezzature per la religione**
- Luoghi di culto
  - Oratorio
- Sistema dei parcheggi**
- Parcheggi esistenti
  - Parcheggi di previsione
- Sistema del verde**
- Verde pubblico esistente
  - Percorsi pedonali a carattere turistico-ricreativo
  - Ponte tibetano "Ponte nel sole"
  - Belvedere panoramico sulla Val Parina di previsione
  - AT Ambiti di trasformazione insediativa

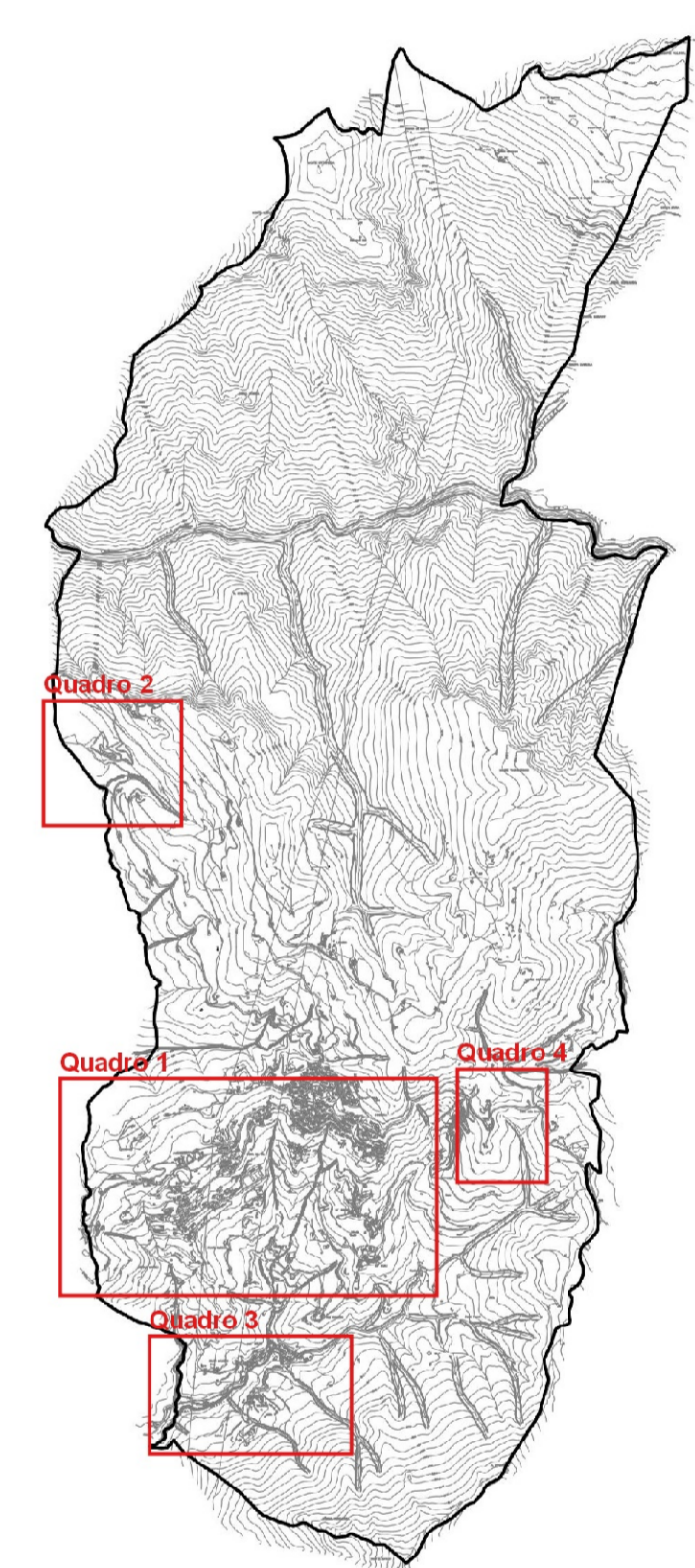

NOTE:  
Le tavole della Variante al PGT sono elaborate utilizzando la medesima base aerofotogrammetrica del PGT; gli aggiornamenti puntuali degli edifici individuali dell'ambito (\*) sono da considerare indicativi.



**VARIANTE AL PIANO DI GOVERNO DEL TERRITORIO**  
ai sensi della legge della Regione Lombardia n. 12 dell'11 marzo 2005 e s.m.i.

**S.2** piano dei servizi  
servizi esistenti e di previsione  
scala: 1:2.000 data: aprile 2023 agg: \_\_\_\_\_

IL SINDACO E RESPONSABILE  
UFFICIO TECNICO E POLIZIA LOCALE  
dott. Fabio Bonzi

IL TECNICO COMUNALE  
geom. Alan Chiappa

ADOZIONE	APPROVAZIONE	MODIFICA
delibera Consiglio Comunale n.ro ..... data .....	delibera Consiglio Comunale n.ro ..... data .....	a seguito di controdeduzioni alle osservazioni <input type="checkbox"/> sì <input type="checkbox"/> no

PROGETTISTA  
Marco Adriano Peretti architetto | 24121 Bergamo | via Torquato Tasso 31 | studio@perettiarcoarchitetto.it  
collaboratori: dott. pl. Marco Picco - dott. Carmelo Ingui